

Logística

Justificación de la carrera

En el contexto (regional / nacional) la formación de Técnicos en: Logística es relevante porque:

Ofrece las competencias profesionales que permiten al estudiante realizar actividades dirigidas a la administración de bienes, planificando los suministros destinados al almacenamiento de manera manual y electrónica, la organización de los nodos logísticos para el transporte de mercancía, así como proveer los servicios y atención al cliente sobre los movimientos y los costos de la cadena logística.

Perfil de ingreso

Habilidad para la organización y la gestión de procesos logísticos. Aptitud para la toma de decisiones.

Perfil de egreso

- Desarrolla el proceso de suministro de bienes.
- Aplica el proceso de administración del servicio de almacenaje de bienes.
- Organiza el transporte de mercancías.
- Provee servicio y atención al cliente sobre los movimientos de logística nacional e internacional.
- Estima el cálculo de los costos de la cadena logística.

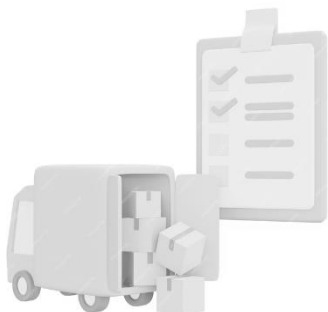

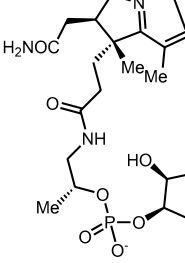

LOGÍSTICA

Semestre 1	Semestre 2	Semestre 3	Semestre 4	Semestre 5	Semestre 6
Ciencias Sociales I	Ciencias Sociales II	Ecosistemas: interacciones, energía y dinámica	Ciencias sociales III	Conciencia histórica II. México durante el expansionismo capitalista	Conciencia histórica III. La realidad actual en perspectiva histórica
Cultura Digital I	Cultura digital II	Humanidades II	Conciencia histórica I	La energía en los procesos de la vida diaria	Cultura digital III
Humanidades I	Conservación de la energía y sus interacciones con la materia	Lengua extranjera Inglés III	Lengua extranjera Inglés IV	Recursos socioemocionales V	Humanidades III
Lengua Extranjera Ingles I	Lengua extranjera Ingles II	Lengua y comunicación III	Reacciones químicas: conservación de la materia en la formación de nuevas sustancias	M4S1 Proporciona servicio y atención al cliente sobre el estado que guardan los envíos	Organismos: Estructuras y procesos. Herencia y evolución biológica
La materia y sus interacciones	Lengua y comunicación II	Pensamiento matemático III	Recursos socioemocionales IV	M4S2 Solicita la documentación referente a la exportación e importación de productos	Recursos socioemocionales VI
Lengua y comunicación I	Pensamiento matemático II	Recursos socioemocionales III	M3S1 Integra la secuencia de documentos para el transporte de mercancías	M5S1 Recopila la información necesaria para el cálculo de costos de la cadena	
Pensamiento matemático I	Recursos socioemocionales II	M2S1 Controla los movimientos de bienes en el almacén	M3S2 Apoya la coordinación de la operación del transporte entre origen y destino	M5S2 Produce informes de la liquidación de los servicios logísticos	
Recursos Socioemocionales I	M1S1 Identifica los elementos que intervienen en el proceso logístico	M2S2 Organiza operaciones y espacios del almacén			
	M1S2 Identifica el proceso completo de abastecimiento de bienes para la empresa	M2S3 Gestiona el proceso del servicio de almacenaje			

Módulo I Desarrolla el proceso de suministro de bienes

Módulo II Aplica el proceso de administración del servicio de almacenaje de bienes

Módulo III Organiza el transporte de mercancías

Módulo IV Provee servicio y atención al cliente sobre los movimientos de logística nacional e internacional

Módulo V Estima el cálculo de los costos de la cadena logística

