

# Logística

## Justificación de la carrera

En el contexto (regional / nacional) la formación de Técnicos en: Logística es relevante porque:

Ofrece las competencias profesionales que permiten al estudiante realizar actividades dirigidas a la administración de bienes, planificando los suministros destinados al almacenamiento de manera manual y electrónica, la organización de los nodos logísticos para el transporte de mercancía, así como proveer los servicios y atención al cliente sobre los movimientos y los costos de la cadena logística.

## Perfil de ingreso

Habilidad para la organización y la gestión de procesos logísticos. Aptitud para la toma de decisiones.

## Perfil de egreso

- Desarrolla el proceso de suministro de bienes.
- Aplica el proceso de administración del servicio de almacenaje de bienes.
- Organiza el transporte de mercancías.
- Provee servicio y atención al cliente sobre los movimientos de logística nacional e internacional.
- Estima el cálculo de los costos de la cadena logística.

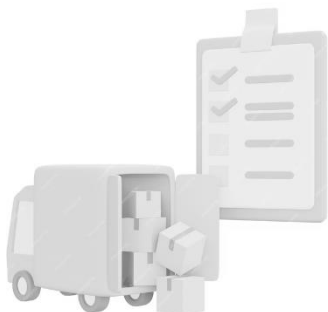

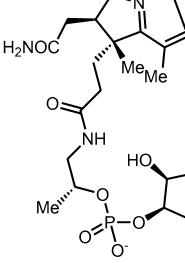

# LOGÍSTICA

Semestre 1	Semestre 2	Semestre 3	Semestre 4	Semestre 5	Semestre 6
Álgebra	Geometría y Trigonometría	Geometría Analítica	Cálculo Diferencial	Cálculo Integral	Probabilidad y Estadística
Inglés I	Inglés II	Inglés III	Inglés IV	Inglés V	Temas de Filosofía
Química I	Química II	Biología	Física I	Física II	Asignatura propedéutica 1 Temas de física
Tecnologías de la información y la comunicación	Lectura, Expresión Oral y Escrita II	Ética	Ecología	Ciencia, Tecnología, Sociedad y Valores	Asignatura propedéutica 2 Dibujo técnico
Lógica	<b>M1S1 Identifica los elementos que intervienen en el proceso logístico</b>	<b>M2S1 Controla los movimientos de bienes en el almacén</b>	<b>M3S1 Integra la secuencia de documentos para el transporte de mercancías</b>	<b>M4S1 Proporciona servicio y atención al cliente sobre el estado que guardan los envíos</b>	<b>M5S1 Recopila la información necesaria para el cálculo de costos de la cadena</b>
Lectura, Expresión Oral y escrita	<b>M1S2 Identifica el proceso completo de abastecimiento de bienes para la empresa</b>	<b>M2S2 Organiza operaciones y espacios del almacén</b>	<b>M3S2 Apoya la coordinación de la operación del transporte entre origen y destino</b>	<b>M4S2 Solicita la documentación referente a la exportación e importación de productos</b>	<b>M5S2 Produce informes de la liquidación de los servicios logísticos</b>
<b>Módulo I Desarrolla el proceso de suministro de bienes</b>		<b>Módulo II Aplica el proceso de administración del servicio de almacenaje de bienes</b>	<b>Módulo III Organiza el transporte de mercancías</b>	<b>Módulo IV Provee servicio y atención al cliente sobre los movimientos de logística nacional e internacional</b>	<b>Módulo V Estima el cálculo de los costos de la cadena logística</b>

